POLICÍA NACIONAL
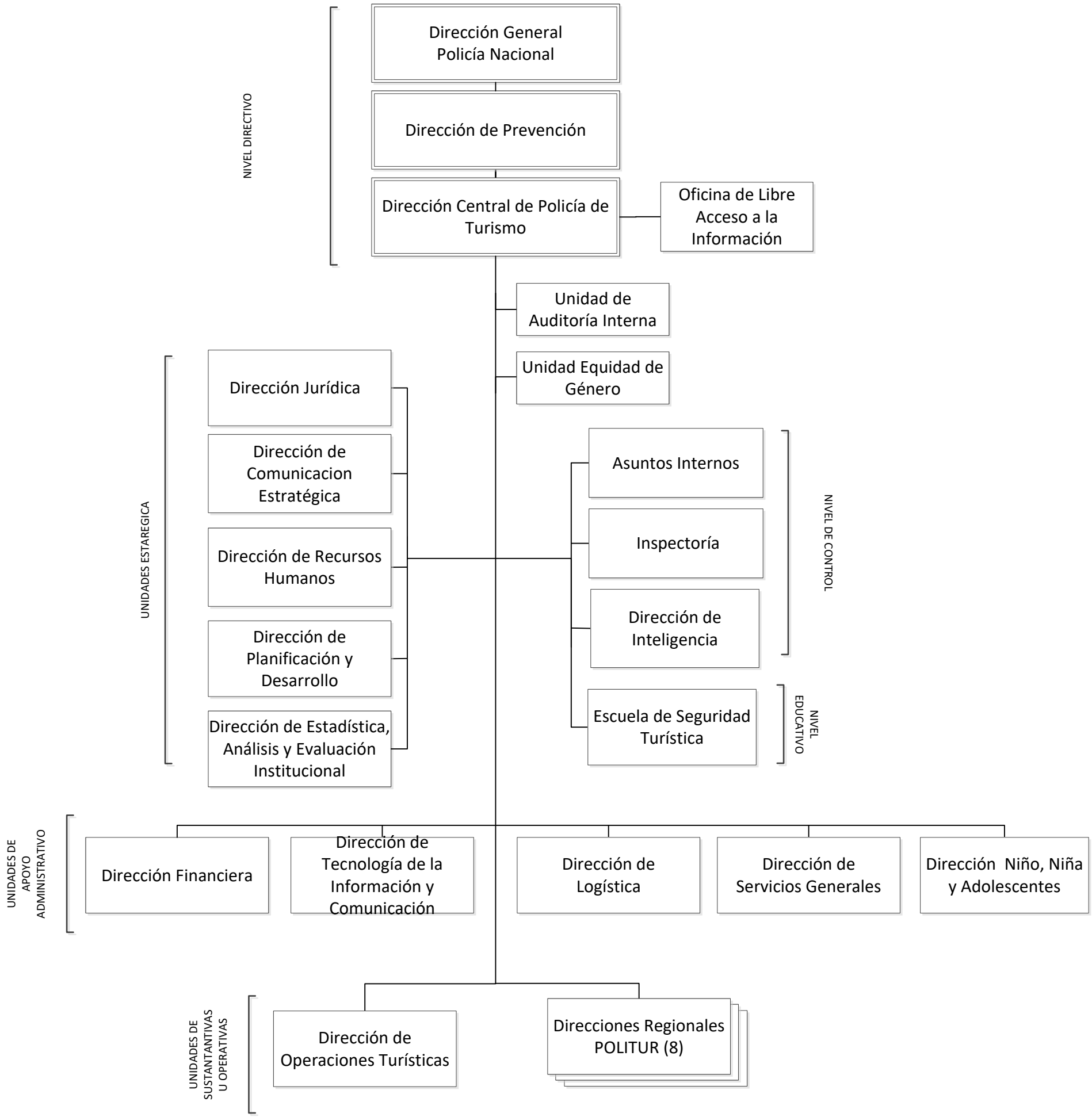
ESTRUCTURA ORGANIZATIVA LA DIRECCIÓN CENTRAL DE POLICIA DE TURISMO, P.N.